

	 <b>Ministero dell'istruzione e del merito</b> <b>ISTITUTO COMPRENSIVO STATALE MANGONE-GRIMALDI</b>	
	<b>Scuola dell'infanzia, primaria e secondaria di I grado Ad Ind. Musicale</b> Via Provinciale s.n.c.87050 Tel.eFax0984/969171 E.Mailcsic851003@istruzione.it codice Fiscale 99332920786 Cod. Mecc. CSIC851003 <b>Sitoweb:<a href="http://www.icmangone-grimaldi.gov.it">www.icmangone-grimaldi.gov.it</a></b> Mangone(CS)	

**AI SIG.DOCENTI**  
**AL PERSONALE SCOLASTICO**  
**AI SIGG.GENITORI**  
**SCUOLA SECONDARIA I GRADO DI BELSITO**  
**LORO SEDI**  
**ALBO-SITO WEB**  
**ATTI**

**OGGETTO: SICUREZZA NEI LUOGHI DI LAVORO. INFORMATIVA AI SENSI DELL'ART.36 DLGS N. 81/2008. PLESSO SCUOLA SECONDARIA DI BELSITO**

#### **IL DIRIGENTE SCOLASTICO**

**VISTA** la comunicazione del Sindaco di Belsito nella quale veniva evidenziata la necessità di utilizzare come punto di accesso e di deflusso, nel plesso in oggetto, la scala a chiocciola lato palestra;

**VISTA** la richiesta, effettuata dalla scrivente, di avere la garanzia di una seconda uscita da utilizzare in caso di emergenza;

**CONSIDERATO** il sopralluogo, effettuato dalla RSPP ing. Ilde Maria Notarianne, in data 12 aprile 2024 in seguito al quale si è individuato un percorso sicuro, da utilizzare per l'uscita e l'entrata degli alunni, evitando l'utilizzo della scala a chiocciola;

**TENUTO CONTO** della valutazione dell'RSPP che individua, il percorso sopracitato, come conveniente e sicuro non solo per le uscite di emergenza ma anche in condizioni ordinarie;

**RECEPITA** la comunicazione del responsabile settore tecnico del Comune di Belsito, ing. Carlo Consoli, che evidenzia che l'uscita di emergenza non può essere utilizzata come entrata principale in quanto va a confluire in area privata e stradina non idonea

**COMUNICA**

Che, per quanto espresso in premessa, l'afflusso e il deflusso al detto plesso deve necessariamente avvenire attraverso la scala a chiocciola lato palestra con innalzamento del livello di attenzione richiesti dalla presenza di una scala a chiocciola con sbarco su un dislivello del terreno.

Nel raccomandare la massima attenzione durante le fasi di ingresso ed uscita, si coglie l'occasione per porgere cordiali saluti.

Si allegano alla presente la comunicazione del responsabile Ufficio tecnico comune di Belsito e il verbale della RSPP.

IL DIRIGENTE SCOLASTICO  
DOTT.SSA MARIELLA CHIAPETTA

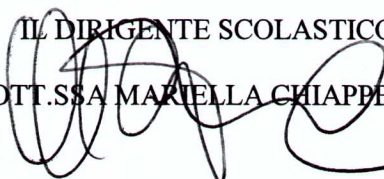

**ALLA CORTESE ATTENZIONE DEL DS IC MANGONE GRIMALDI**

**OGGETTO: SOPRALLUOGO SEDE BELSITO \_ SCUOLA SECONDARIA \_ 12.04.2024**

La sottoscritta, ILDE MARIA NOTARIANNE, in qualità di RSPP d'Istituto, come da intercorsi accordi con l'Ente Proprietario in riferimento alla rivisitazione del piano di emergenza della sede in oggetto, sentito in Ds in merito al monitoraggio delle criticità utile all'aggiornamento in corso del DVCR 2024 ha effettuato un sopralluogo in data odierna al fine di verificare la congruità delle condizioni di esercizio della scuola.

La stessa, dopo una disamina degli ambienti e delle forniture, ha constatato che l'uscita, definita come seconda uscita d'emergenza, è idonea ad essere fruita **come ENTRATA PRINCIPALE E PRIMA USCITA D'EMERGENZA** con le seguenti restrizioni:

1. **GARANZIA** della continua e corretta delimitazione del cantiere, per come ad oggi in essere
2. **PULIZIA DEL TERRENO POSTO A LATERE DELLA SCUOLA** che fa da connettivo tra la strada e la pertinenza scolastica
3. **DEFINIZIONE DI UN PERCORSO CHIARO** anche a mezzo di fioriere o altri elementi al fine di garantire l'utilizzo esclusivo DEL PERCORSO posto a latere del cantiere, per come si desume dal report fotografico e illustrativo accluso.

Si precisa inoltre che la scala di accesso, interna alla palestra, rimane definita come **SECONDA USCITA DI EMERGENZA** pur se bisognosa di interventi che ne garantiscano la corretta e sicura fruizione.

La stessa infatti presenta un'altezza di interpiano maggiore di quella necessaria con conseguente formazione di gradini a ventaglio, con alto rischio di inciampo.

Nell'attesa di ulteriori miglorie si raccomanda la massima diffusione dell'informativa tra il personale scolastico secondo quanto richiesto dagli articoli 36/37 del D Lgs. e smi.

Mangone li

In fede







## Calabria

10 mesi fa · Vedi altre date >

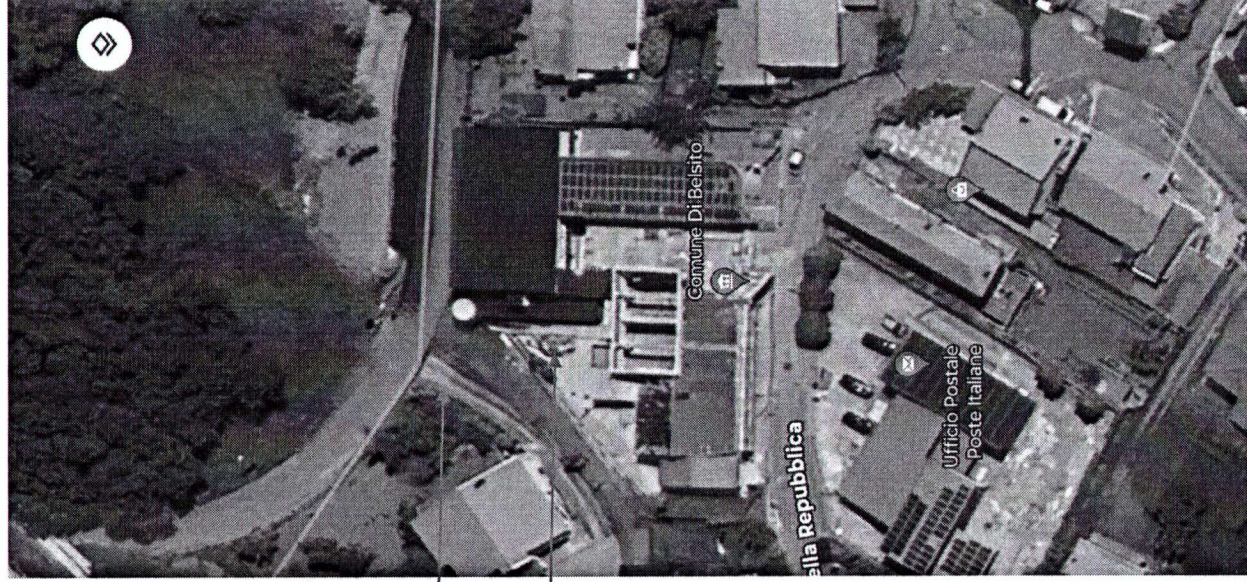
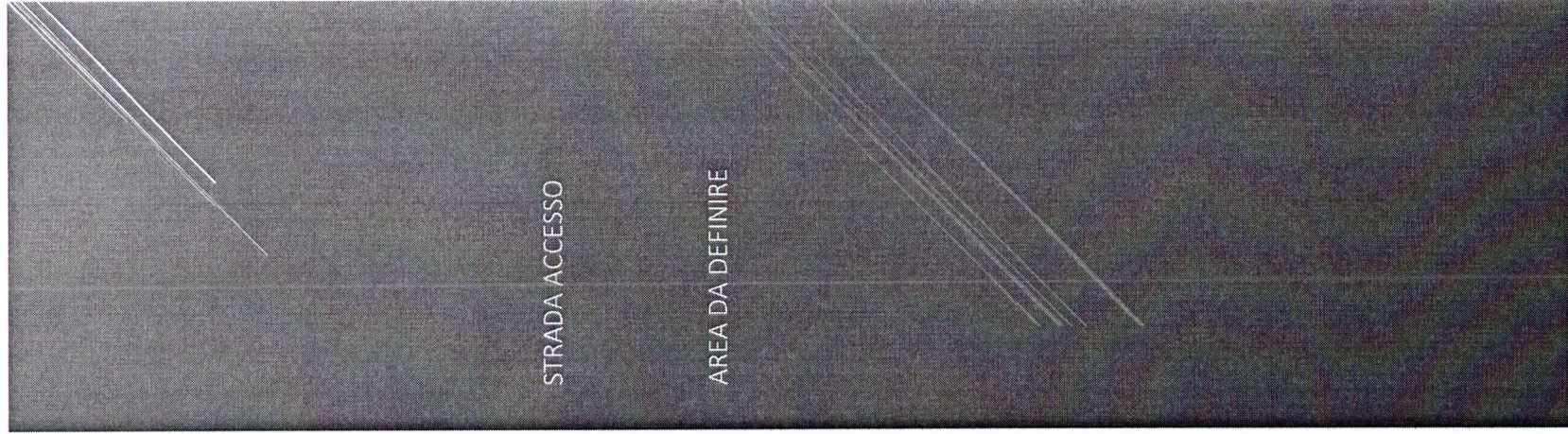



# Comune di Belsito

~ PROVINCIA DI COSENZA ~

Tel. 0984 983959 ~ fax 0984 983995

Sito Internet: <http://www.comune.belsito.cs.it> E-mail: [comune.belsito@libero.it](mailto:comune.belsito@libero.it)

Codice Fiscale 80005990785 Partita IVA 01679720787

Prot.

DESTINATARIO:

Istituto Comprensivo Statale Mangone Grimaldi

[csic851003@istruzione.it](mailto:csic851003@istruzione.it)

**Oggetto: comunicazione inerente i percorsi di accesso e uscita plesso sito in via della Repubblica**

Il sottoscritto Ing. Carlo Consoli, in qualità di Responsabile del Settore Tecnico del Comune di Belsito, in merito alla problematica relativa ai percorsi di accesso e uscita dal plesso sito in via della Repubblica comunica quanto segue.

Le aule della scuola secondaria sono raggiungibili tramite accesso diretto dalla palestra comunale posta a livello strada San Pietro, con l'utilizzo di due rampe di scale e la possibilità di accesso tramite un ascensore che serve due livelli a partire dal piano terra.

Sul primo livello, solo dopo una piccola rampa di scala molto agevole è stato recuperato dall'area cantiere un'uscita di sicurezza con porta adeguatamente dimensionata munita di maniglione antipánico che permette, in caso di necessità, di evacuare gli studenti in area libera.

La seconda uscita, finalizzata all'emergenza, non può essere utilizzata come entrata principale in quanto la stessa va a confluire su un'area privata e con una stradina scoscesa e dissestata non idonea. Inoltre tale stradina confluisce sulla strada principale in un tratto in curva e quindi non sicuro per la sosta dello scuolabus.

Comunque per dare supporto alle attività di uscita dalla scuola e garantire una maggiore sicurezza sarà cura di questo Ente incaricare un'unità di personale che sarà presente nell'orario stabilito

Distinti saluti

Belsito, Li 29/04/2024

Il Responsabile del Settore Tecnico

Ing. Carlo Consoli